



Réunion d'information

Direction de l'Infrastructure de la Défense en Polynésie française

19 mars 2019





ORDRE DU JOUR

- **Présentation de la DID PPT**
- **Oser la commande publique avec la DID PPT**
- **Programmation des achats 2019**



La DID PPT

Directeur : IC1 Frédéric BERLEMONT

La DID est composée de 50 personnels :

- **16 militaires**
- **14 fonctionnaires civils de la défense**
- **20 personnels de recrutement local**

« la DID-PPT assure un rôle de conseiller et d'expert, elle conduit et réalise les opérations d'infrastructure. Acteur de terrain de la politique immobilière, elle gère, rénove et entretient le parc immobilier. »



La DID PPT

Située à ARUE, camp Lcl BROCHE, dans la zone « services communs »

DID de Papeete
BP 9154
98715 Papeete CMP TAHITI

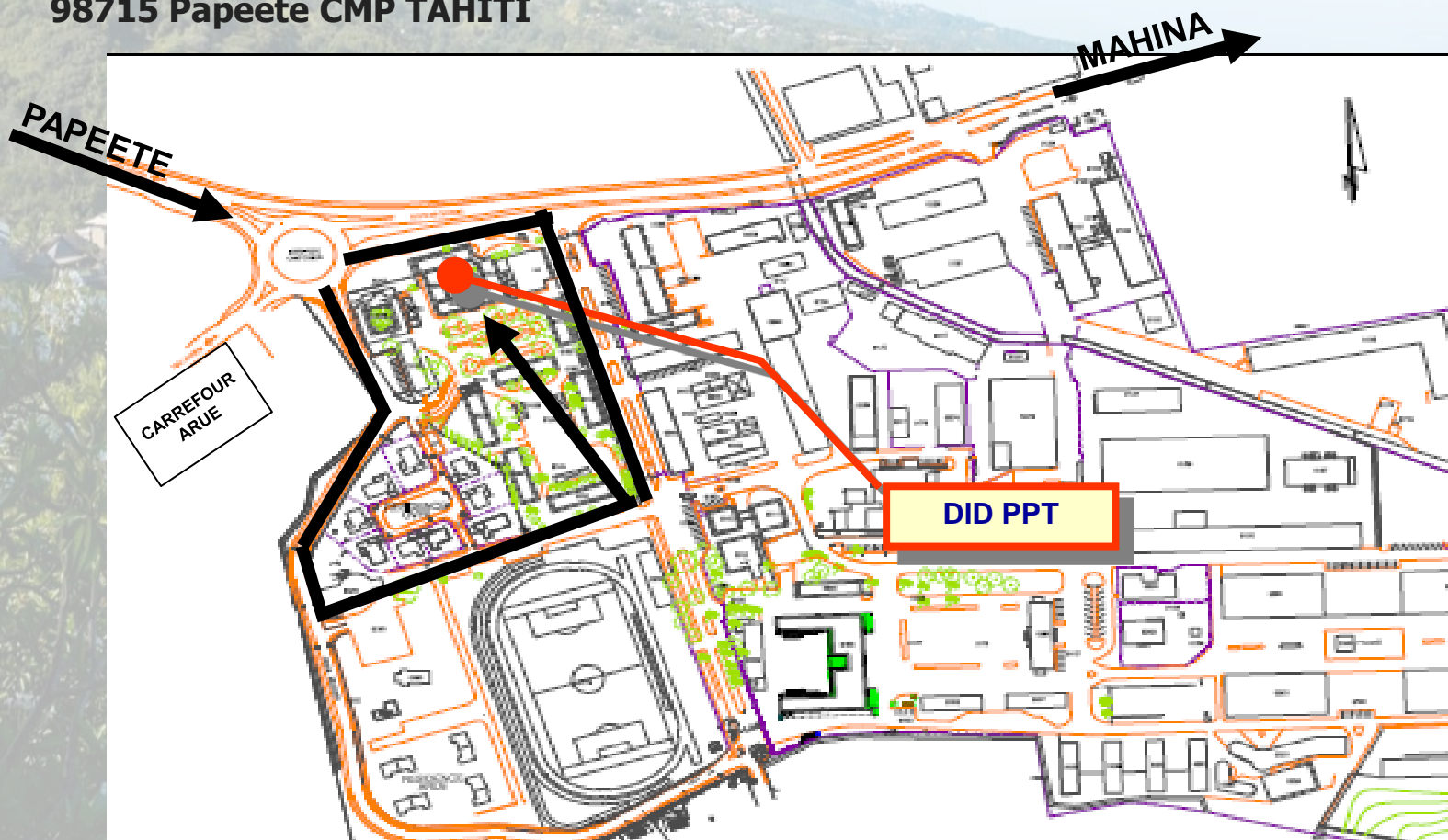



Organigramme DID PPT

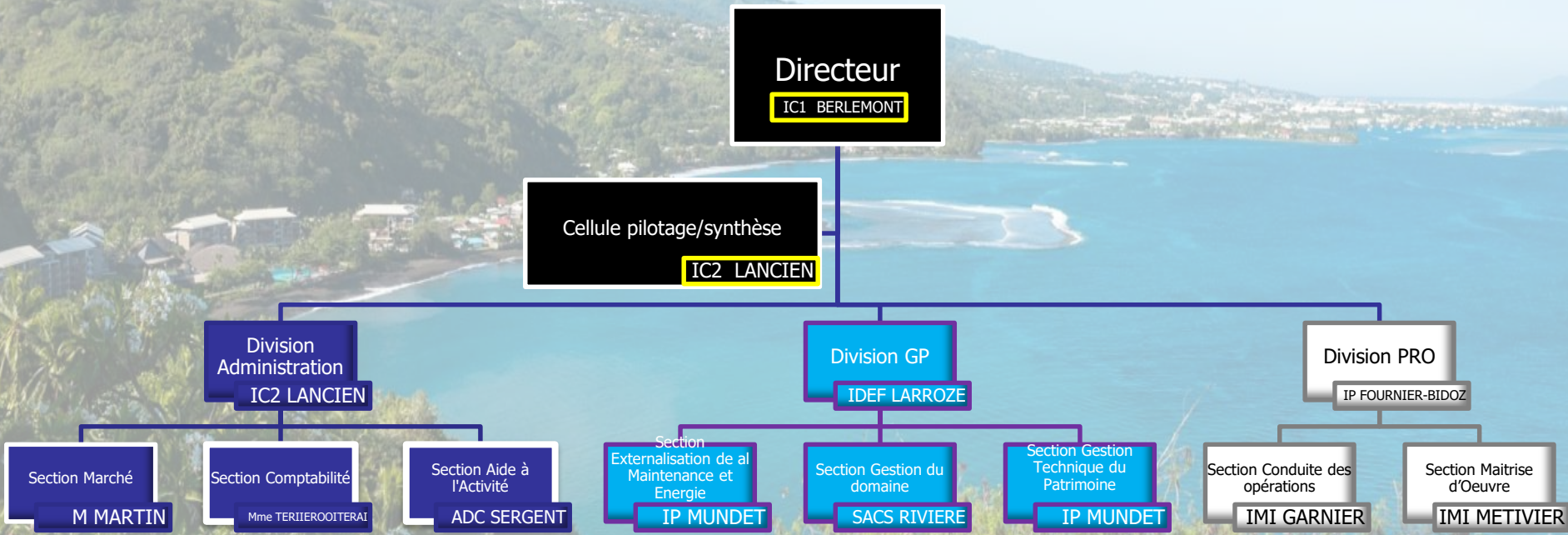



LA DID 2018

- 34 marchés notifiés > 3 M XPF (AO et Procédure Adaptée)
- 296 contrats actifs
- 408 bons de commande et 270 MPPA
- 85 % de marchés de travaux
- 15 % de marchés de prestations intellectuelles, fournitures et services
- Nos marchés sont passés auprès des entreprises locales



Quelques informations utiles

28 formations Ministère des Armées

1 formation défense au statut particulier : CMIT

2 formations hors ministère des Armées

- **ministère des outre-mer : RSMA**
- **ministère de l'intérieur : Gendarmerie nationale**

Acronymes

GSBdD = groupement de soutien de la base de défense

DICOM = direction du commissariat

SCA = service du commissariat des armées

SAF = service achats finances

DID = Direction de l'Infrastructure de la Défense

SID = Service d'Infrastructure de la Défense

RSMA = régiment du service militaire adapté



ORDRE DU JOUR

- **Présentation de la DID PPT**
- **Oser la commande publique avec la DID PPT**
- **Programmation des achats 2019**



Réglementation

PRINCIPES

**Liberté d'accès à
La commande publique**

**Égalité de
traitement des
candidats**

**Transparence
des
procédures**

dont le respect est assuré par :

- La définition préalable des besoins
- Le respect d'obligations de publicité et de mise en concurrence
- Le choix de l'offre économiquement la plus avantageuse



Jugement des offres

Pour réaliser le jugement des offres, le règlement de consultation définit des critères de sélection pondérés, devant permettre à l'administration de juger l'offre économiquement la plus avantageuse.

Les principaux critères sont :

- **Le « coût des prestations »**
- **La « valeur technique de l'offre »**

Peuvent être pris en compte également : les délais, l'insertion, les conditions de livraison ou de service après vente, les qualifications, l'expérience du personnel assigné à l'exécution du marché...

Attention: la pondération peut varier d'une consultation à l'autre :

- **90% pour le coût / 10% pour la valeur technique**
- **60% pour le coût / 40% pour la valeur technique**
- **40% pour le coût / 60% pour la valeur technique**
- **...**

Le règlement de consultation explique comment sera appliquée la notation. Le classement des offres est fait en fonction des notes obtenues.



Consultation : les points de vigilances

A la remise du dossier de candidature et de l'offre, attention aux points suivants :

- **renseigner le DC1: nom du mandataire ou cotraitant**
- **renseigner le DC2 : les moyens du candidat (CA, effectifs, matériels..)**
- **établir un plan de sous-traitance aux PME locales (*décret n°2018-57 du 31/01/2018 relatif à l'égalité réelle outre-mer et portant autres dispositions en matière sociale et économique*)**
- **établir la concordance des prix entre l'AE et la décomposition des prix (forfaitaire, unitaire ou mixte)**
- **établir un mémoire technique cohérent répondant aux spécifications indiquées dans le CCTP**
- **être attentif aux conditions de remise des plis : sur PLACE ou à SAI, avant la date limite de dépôt indiqué dans le RC**



Modalités de publicité des offres

**Objectifs de la
publicité des
marchés publics**

- permettre le libre accès à la commande publique de tous les candidats intéressés
- garantir une véritable mise en concurrence des marchés publics

**PLACE
LA DEPECHE**



Plate-forme des Achats de l'Etat
www.marches-publics.gouv.fr



Accédez au site
BOAMP
Bulletin officiel
des annonces des
marchés publics



Eventuellement JO PF



Intérêt de PLACE



Plate-forme des Achats de l'Etat

www.marches-publics.gouv.fr



Accédez au site

BOAMP.fr

Bulletin officiel
des annonces des
marchés publics

Permet l'accès à l'ensemble de la commande publique sur internet

Site interministériel

Retrait des dossiers de consultation (DCE) en ligne, sauf dossiers protégés



Inscription à PLACE

Taper « plateforme achat PLACE » sur un moteur de recherche

Un didacticiel est proposé sur demande à la DID PPT

***Vous pouvez retirer un dossier
sans vous inscrire
Mais ...***

- Etre inscrit = clairement identifié par l'administration
- En étant inscrit l'entreprise reçoit des alertes sur sa boîte mail selon leur sélection (mots clés)
- Réception des modifications éventuelles en cours de consultation
- Echange de lettres, courriers, ...
- Notification du marché



Bilan 2018

Tous les marchés sup à 3 M XPF TTC

Nombre consultation en ligne : +40 projets

Nombre de DCE téléchargés par les candidats : 286 dont 125 avec compte PLACE (aucune remise « papier »)

Nombre d'entreprises formées : 20

Les PME occupent une place importante dans le tissu économique

La DID-PPT:

- effectue un sourcing pour référencer les PME**
- allotit ses besoins**
- offre des possibilités de groupement (solidaire ou conjoint), ou le recours à la sous-traitance**



CHORUS PRO : la facturation

- Facture envoyée par mail au chargé d'affaire qui vérifie la facture cf. BC et fait le CSF
 - Facture déposée dans CHORUS-PRO par l'entreprise
 - Arrivée directement à la DICOM pour contrôle avant mise en paiement à la DFIP
 - Toutes demandes de précision relèvent de la DICOM
 - Toutes informations sont à votre disposition à la DID/SCM
- 21 entreprises formées par la DID en 2018

Délais de traitement et de paiement plus rapide

Possibilité pour l'entreprise de suivre ses factures directement

Attention à la fin d'année : les factures devront parvenir à la DICOM plus tard fin novembre 2019



Facture conforme au Bon de commande

Date de la facturation : Papeete, le 3 mars 2015

Dénomination de la société : TOUTYP 2 MATOS

Av. Prince Hinoi
98713 PAPEETE
Tel : 40 30 43 00 – FAX : 40 43 33 63
Email : toutyp2matos@mail.pf

Adresse de facturation :
ADRESSE DE FACTURATION
GSBDD PF
SAF / CFC (au profit du REVI)
BP 9420
98715 PAPEETE CMP

Bénéficiaire

Numérotation annuelle : **FACTURE n° 25 / 2015**

Référence du marché et référence de la commande : MARCHÉ 2011DICOM06020 – EJ MARCHÉ 1300055435 – LOT 602

Bon de livraison : BC n° 158/2015 REVI du 25/02/2015 EJ BC : 1402409651 BL n° 102530 du 02/03/2015

Devis n° 3312 du 25 février 2015

Référence du devis ou proforma

REFERENCE	DESIGNATION	QTE	UNITE DE COMPTE	PU HT	PRIX TTC
PERC01	PERCEUSE SANS FIL	01	NB	10 000 XPF	11 600 XPF

Référence de l'article au marché, désignation, Qte, unité, PU HT et PU TTC

TVA 5%
TVA 13%
TVA 16% 1 160 XPF

% de TVA et montant de la TVA : TVA 16 % 1 160 XPF

Montant à payer : MONTANT A REGLER 11 600 XPF

Raison de la société / RC ou N° TAHITI / Domiciliations bancaires



VOS CORRESPONDANTS

Correspondants chef de division ADM de la DID PPT :

IC2 LANCIEN – 40.46.30.25
IP MUNDET à/c 16/07

Correspondants marchés de la DID PPT :

Section Achats d'Infrastructure
DID-PPT
BP 9154 – 98715 PAPEETE CMP
40.46.34.35 ou 40.46.30.26 ou 40.46.31.16

Correspondants marchés de la DID PPT :

Section Comptabilité Métier
DID-PPT
BP 9154 – 98715 PAPEETE CMP
40.46.30.17 ou 40.46.30.35 ou 40.46.30.93

Les factures sont à adresser à :

DICOM - GSBDD/SAF/
Cellule facturation contrôle
BP 9420 - 98715 PAPEETE CMP
40.46.21.66 ou 40.46.23.86



ORDRE DU JOUR

- **Présentation de la DID PPT**
- **Oser la commande publique avec la DID PPT**
- **Programmation des achats 2019**



SID: Programmation 2019

Programmation :

- Non exhaustive ;
- Susceptible d'être amendée ;
- Etablie à l'aide des données connues à ce jour.

Cette diffusion répond aux règles de transparence et d'égalité des candidats face à la commande publique.



SID: Programmation 2019

Les autres opérations de travaux individualisées importantes

(≥ 50 Millions XPF) :

Papeete - Base Navale : mise en sécurité des coursives extérieures

Faa'a – GAM : réfection de la toiture du mess

Pirae : mise à niveau de la STEP des Taaone Ouest & Est

Arue : renforcement de la sécurité de l'armurerie

Arue : transfert de la cellule communication

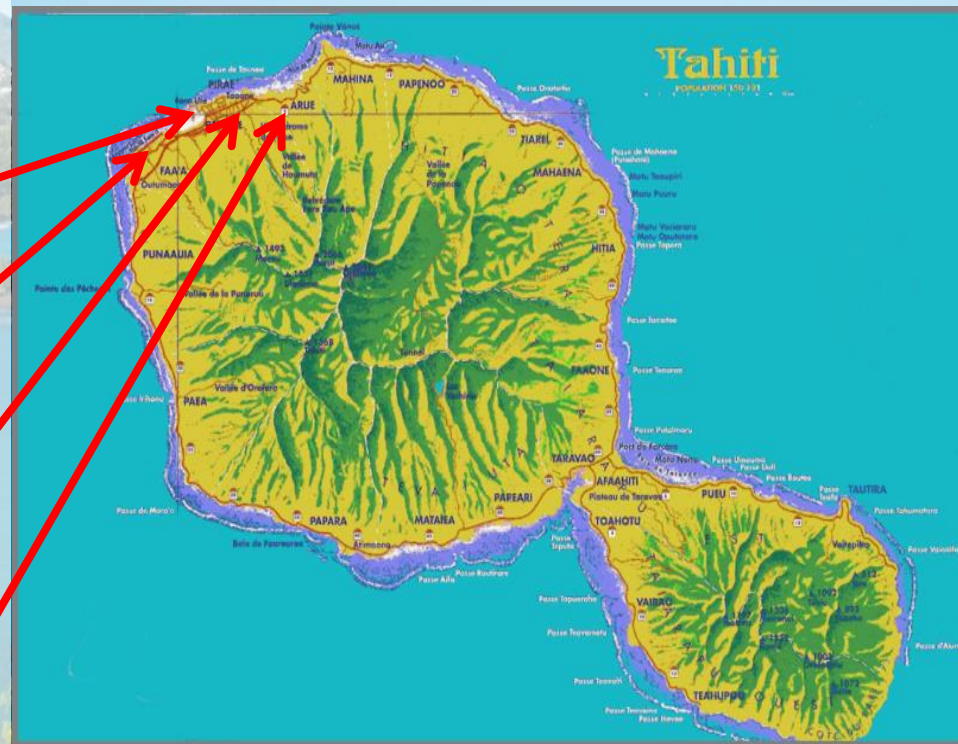



SID: Programmation 2019

Les principales missions de prestations intellectuelles (études, diagnostics, CSPS, CT...):

Pirae : Mise à niveau STEP et travaux CRSD Taaone

Pirae : résidence Taaone Ouest

Arue : résidence Jay





SID: Programmation 2020 - 2025

L'année prochaine :

Faa'a : réhabilitation hébergements gendarmerie (≥ 200 M XPF)

Pirae : travaux CRSD Taaone (≥ 50 M XPF)

Pirae : construction résidence Taaone Ouest (**MOP**)

Arue : rénovation lourde de logements résidence Jay (**MOP**)

Papeete : réhabilitation logements résidence TAUNOA (≤ 120 M XPF)

Dans les 2/3 ans :

Hao : dépollution globale (≥ 5 Mds XPF)

Faa'a : déconstruction hébergements (≤ 60 M XPF)

Mahina : automatisation station émission (≥ 50 M XPF)

Faa'a : extension dépôt carburant (≥ 200 M XPF)

Papeete – Ste Amélie : mise aux normes chambres froides (≥ 60 M XPF)

Faa'a : rénovation hangar avion 008 (≥ 200 M XPF)



SID: Programmation 2020 - 2025

A l'horizon 3/5 ans :

Hao : déconstruction zone-vie (≥ 120 M XPF)

Papeete – BN : mise aux normes électrique (≥ 60 M XPF)

Pirae : construction résidence Taaone Ouest (≥ 200 M XPF)

Arue : rénovation lourde de logements résidence Jay (≥ 200 M XPF)

Mahina : rénovation lourde de logements (≥ 200 M XPF)

Arue : rénovation lourde de logements résidence Arue (≥ 200 M XPF)

Papeete – BN : accueil des patrouilleurs OM (≥ 200 M XPF)

Arue : réaménagement de la zone inter-service (≥ 200 M XPF)



Programmation 2019

Maintien en condition hors Plan de commande annuel

Le maintien en condition en Polynésie française hors Plan de Commande Annuel :

Environ 740 M XPF par an pour les emprises de la Défense et domaniales

Les modes de passations privilégiés sont : l'accord-cadre à bon de commande et le marché en procédure adaptée

2019 : relance des MBC :

- Plomberie-sanitaire
- Electricité basse tension
- Peinture et faux-plafonds
- Charpente, couverture et bardage



Questions ?

Merci pour votre attention

